

STRESA Trilocale V.le Siemens

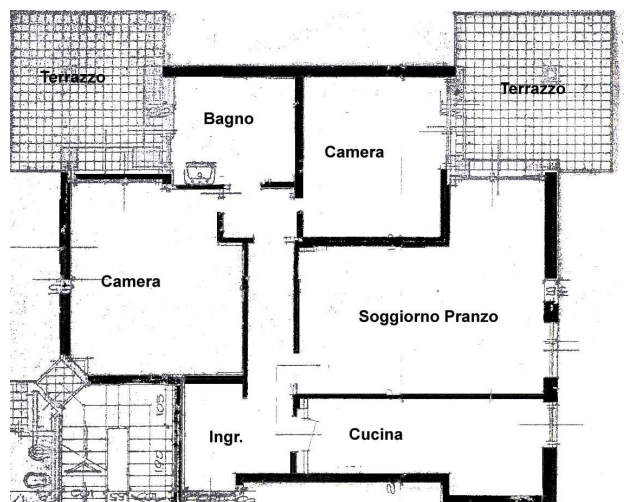

Nella zona residenziale di Stresa nel verde con ottima esposizione al sole appartamento al secondo piano con ascensore.

Composto da ingresso, soggiorno, cucina, due camere doppie, bagno, due terrazzi, cantina e box. Termoautonomo



PREZZO RICHIESTO.....€ 260.000,00

R.C.

IMPOSTE:

1° CASA (x 115) = € x 3%.....

2° CASA (x 126) = € x 10%.....

NOTAIO

AGENZIA 3% + IVA
